



SEGURANÇA

preventing medication errors



COMUNICAÇÃO

between professionals and patients



PARTICIPAÇÃO

involve patients in their care

MEDON - RECONCILIAÇÃO TERAPÊUTICA

RECONCILIAÇÃO TERAPÊUTICA

A Reconciliação Terapêutica consiste no processo de criação de uma lista completa, atualizada e precisa de toda a medicação prescrita ao paciente. Baseada na *Best Possible Medication History (BPMH)*, garante a segurança do paciente na transição de cuidados de saúde.

PORTAL DE RECONCILIAÇÃO

O papel ativo do médico, do farmacêutico e do enfermeiro na literacia terapêutica e a correta troca de informação entre os profissionais de saúde, promovem a redução de discrepâncias, de erros com a medicação e de efeitos adversos, que causam impacto na saúde do paciente e a nível económico e social.

INTEGRAÇÃO DOS PACIENTES NA TERAPÊUTICA

Na APP, o paciente adiciona informação relevante que será partilhada e atualizada no portal. Promove e aumenta o conhecimento, a participação e a adesão à terapêutica.



Projeto em parceria com o Centro Hospitalar Cova da Beira

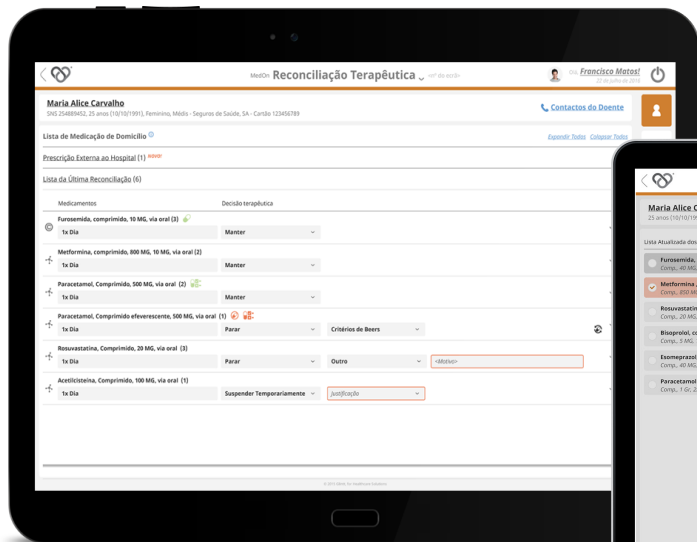

CONCILIAÇÃO

- . conciliação da medicação de domicílio
- . informação clínica do doente
- perfil e histórico terapêutico



RECONCILIAÇÃO

- . validação de discrepâncias entre a medicação de domicílio e a medicação prescrita em ambiente hospitalar

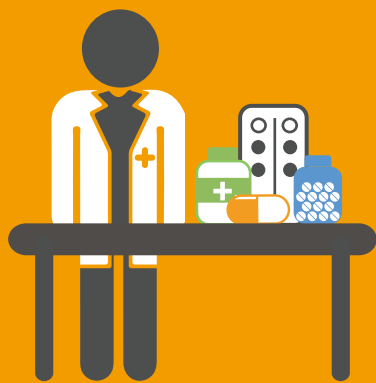

SEGURANÇA

evita prescrições com discrepâncias e reduz / previne potenciais Adverse Drug Events (ADE's)



COMUNICAÇÃO

a lista acompanha o doente em todos os contactos com o médico, enfermeiro e farmacêutico



ADESÃO À TERAPÊUTICA

aumenta o conhecimento e a participação do doente e dos cuidadores no tratamento



EFICIÊNCIA

centralização da informação clínica atualizada e do histórico medicamentoso do doente, acessíveis em qualquer unidade de saúde

SABIA QUE...

A Organização Mundial de Saúde estima que entre 8% e 10% dos doentes internados em cuidados intensivos e cerca de 13% dos doentes em ambulatório são vítimas de incidentes, devido a práticas pouco seguras na utilização da medicação, gerando encargos financeiros avultados para os sistemas de saúde.