

**SEGURANÇA**

*identificação de pacientes em risco*



**SUORTE**

*sistema de suporte à decisão*



**OTIMIZAÇÃO**

*circuitos e aceleradores*

## CRITICAL PATHWAYS

### IDENTIFIQUE O RISCO E ANTECIPE A INTERVENÇÃO

Rastreie pacientes em risco através dos dados clínicos documentados no processo de Triage (Modelo de Manchester ou outro modelo). Detete precocemente situações de risco através da recolha seletiva de informação e algoritmia ativa, permitindo acionar de imediato fast-tracks para diagnóstico/intervenção.

### DIFERENTES PROFISSIONAIS, DECISÕES UNÂNIMES

Independentemente do profissional, a existência de sistemas de apoio à decisão e de *guidelines* de atuação para cada tipo de fast-track permitem alcançar melhores *outcomes* clínicos.

### TODOS OS SEGUNDOS CONTAM

Informe quem precisa de ser informado, no momento certo, e garanta a segurança dos pacientes. Identifique pacientes em circuito de fast-track e agilize a resposta em situações potencialmente críticas através de protocolos para diagnóstico e intervenção.

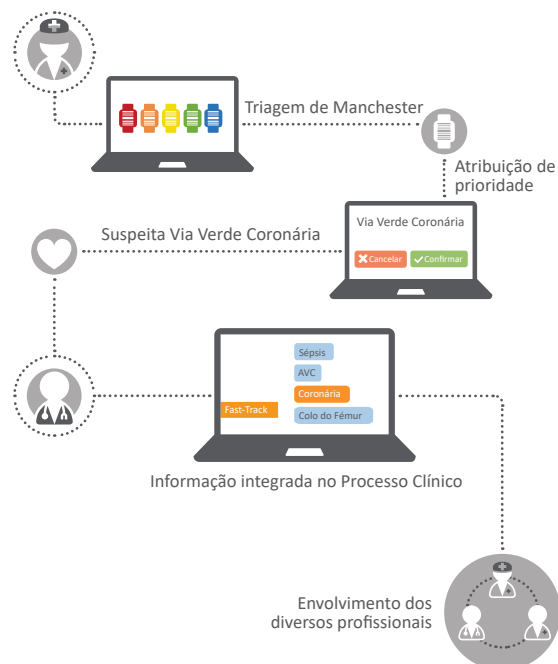

## SABIA QUE...

Tal como para o AVC e o EAM, existe para a sépsis um conjunto de atitudes que, se realizadas numa fase precoce da doença, reduzem a morbilidade? Estas atitudes incluem a identificação e a estratificação precoce de pessoas, com a consequente implementação atempada de estratégias terapêuticas, nomeadamente terapêutica antibiótica adequada e ressuscitação hemodinâmica guiada por objetivos. Sabemos hoje que por cada hora que demoramos a administrar os antibióticos adequados, há uma redução de 7,6% na probabilidade de sobrevivência.

Fonte: DGS Circular Normativa 10/2016

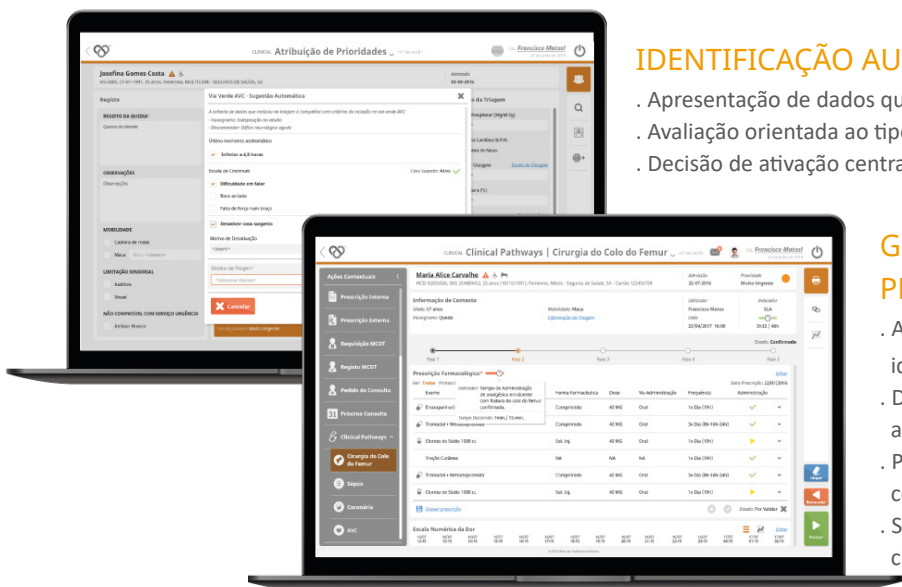

## IDENTIFICAÇÃO AUTOMÁTICA DA SUSPEITA NA TRIAGEM

- . Apresentação de dados que suportam a notificação
- . Avaliação orientada ao tipo de suspeita e lançamento de exames de rastreio
- . Decisão de ativação centrada no triador (confirmação/desativação com justificação)

## GESTÃO DO CIRCUITO DE FAST-TRACK PELO MÉDICO

- . Ativação automática na sequência da suspeita identificada na triagem
- . Disponibilização do protocolo institucional para resposta ao evento identificado
- . Progressão no fluxograma de atuação tendo em consideração a documentação clínica
- . Sinalização para todos os profissionais da evolução no circuito de fast-tracks

## VIA VERDE SÉPSIS

- . Ativação de *triggers* de sinais e sintomas de presença de sépsis
- . Lançamento de protocolos específicos de MCDT e orientação na prescrição de antibióticos mais adequados à infeção
- . Monitorização da evolução clínica através de escala de SOFA - *Sequential Organ Failure Assessment*

## VIA VERDE CORONÁRIA

- . Orientação para realização imediata de eletrocardiograma
- . Aceleradores para prescrição de exames e monitorização
- . Lançamento de protocolos clínicos de acordo com o momento de início da sintomatologia

## VIA VERDE AVC

- . Rastreio de AVC de acordo com o instrumento de avaliação de Cincinnati e seleção de sintomatologia específica
- . Aceleradores para prescrição de protocolos de MCDT específicos
- . Monitorização da evolução clínica através de escala de NIHSS - *National Institutes of Health Stroke Scale*

## FAST-TRACK CIRURGIA COLO DO FÉMUR

- . Ativação de *triggers* específicos por motivo de urgência, idade e mobilidade do paciente
- . Aceleradores para prescrição de MCDT, controlo de dor e pedidos de consulta de anestesia

## VIA VERDE TRAUMA

- . Avaliação da gravidade do trauma pelo mecanismo de lesão, anatomia de lesão e estabilidade hemodinâmica
- . Sugestão imediata de exames e terapêutica adequada a cada tipo de lesão
- . Aplicação de instrumentos para classificação de lesões e predição de mortalidade

## FAST-TRACK SUSPEITA DE ABUSO SEXUAL

- . Celeridade e privacidade no atendimento
- . Disponibilização de anamnese estruturada
- . Ativação de peritos na sequência do tempo decorrido desde o evento
- . Disponibilização de protocolos de exames adequados à situação

## GLOBALCARE | Desafie-nos!

[www.globalcare.glintt.com](http://www.globalcare.glintt.com)  
[www.linkedin.com/showcase/globalcare/](https://www.linkedin.com/showcase/globalcare/)

© Globalcare | Powered by Glintt

A Glintt – Global Intelligent Technologies é uma multinacional de tecnologia e consultoria, cotada na Euronext. Com mais de 20 anos de experiência é líder em consultoria e serviços tecnológicos na Saúde, estando as suas soluções presentes em mais de 200 hospitais e clínicas. No setor Farmacêutico, mais de 12.000 farmácias na Península Ibérica utilizam o software de gestão suportado pela Glintt. Nos Serviços Financeiros, Telecomunicações e Administração Pública, marca presença nas maiores e mais competitivas entidades públicas e privadas em vários países da Europa.